

PA105 Favole

formato 29x47 cm ca



Festività Internazionali

GENNAIO 2024

1 LUN	Maria Madre di Dio - Capodanno	1.365
2 MAR	ss. Basilio e Gregorio	3.364
3 MER	s. Gerardo	3.363
4 GIO	ss. Epifania e Ciro	4.362
5 VEN	s. Alessio	5.361
6 SAB	Epifania di Gesù	6.360
7 DOM	Battesimo di Gesù	7.359
8 LUN	s. Massimo	8.358
9 MAR	s. Giovanni	9.357
10 MER	s. Alessio	10.356
11 GIO	s. Ignazio	11.355
12 VEN	s. Clelio	12.354
13 SAB	s. Floriano	13.353
14 DOM	s. Felice	14.352
15 LUN	s. Nicola	15.351
16 MAR	s. Marco	16.350

CALENDARIO
 1 2 3 4 5 6 7 8 9 10 11 12 13 14 15 16 17 18 19 20 21 22 23 24 25 26 27 28 29 30 31

DECEMBRE 2023
 L M M G V S D
 1 2 3
 4 5 6 7 8 9 10
 11 12 13 14 15 16 17
 18 19 20 21 22 23 24
 25 26 27 28 29 30 31

FEBBRAIO 2024
 L M M G V S D
 1 2 3 4
 5 6 7 8 9 10 11
 12 13 14 15 16 17 18
 19 20 21 22 23 24 25
 26 27 28 29

SOLE Sorge Tramonta
 Equinozio ore 12:02 ore 12:57
 Solstizio ore 12:51 ore 12:51

LU LUNA
 C. LQ. Equinoz 1 ore 03:00
 S. LQ. Equinoz 1 ore 02:59
 P. Q. Equinoz 18 ore 03:00
 O. LQ. Equinoz 26 ore 02:59

17 MER s. Antonio abate
18 GIO s. Liberato
19 VEN s. Marco
20 SAB ss. Sebastiano e Felice
21 DOM s. Agostino
22 LUN s. Eusebio
23 MAR s. Emerenziana
24 MER s. Francesco di Sales
25 GIO Conversione di Paolo
26 VEN ss. Trifone e Susanna
27 SAB s. Angelo Merici
28 DOM s. Tommaso d'Aquino
29 LUN s. Costanzo
30 MAR s. Marcellino
31 MER s. Giovanni Battista

Retrostampato

Elsa è la principessa del regno di Arendelle, ha fin dalla nascita un potere magico che può trasformare in ghiaccio tutto ciò che desidera. Un giorno, per errore, Elsa costringe Anna con un gesto di giuoco facendosi credere il re e la regina sono contenti di credere culla di Elsa per rivelare la sua identità. Dopo averglielo il re e la regina decidono di tenere Elsa chiusa nella sua camera fino a che non abbia imparato a gestire il suo potere. Dopo averglielo Anna, durante un naufragio, il re e la regina muoiono e Elsa resta sempre più sola. Al compimento dei 21 anni è pronta per prendere il suo posto di regina e di sorella di Anna. Durante la festa per l'incoronazione il castello viene rapito di colpo e Elsa si prepara per il suo esilio. Anna si gode la festa, tra gli invitati Anna incontra il principe Hans e i due si innamorano subito al punto che lei si fida di lui. Anna si accetta ingenuamente, ma Elsa non accetta affatto la sua scelta. Anna allora, si intrattiene tutti gli anni di esilio, si divide tra i suoi compagni inventivamente i suoi amici perdendone e controllando e lasciando un messaggio per Hans. Da quel momento Elsa fugge e trova rifugio in cima alla Montagna dei Fiori dove può dare sfogo ai suoi sentimenti. Conosce il suo regno in un modo nuovo e scopre Olaf, un pupazzo di neve della sua infanzia. Nel frattempo, Hans si preoccupa per il suo esilio, si mette a cercare di tornare a casa e si unisce a Kristoff, un venditore di ghiaccio, e ai suoi amici Sven, Kristoff, la zinghera, nel loro viaggio verso il regno di Arendelle. Insieme, Kristoff, Olaf, Hans, Elsa e Anna, si uniscono per salvare il regno di Arendelle. Elsa e Anna, si uniscono per salvare il regno di Arendelle. Elsa e Anna, si uniscono per salvare il regno di Arendelle.

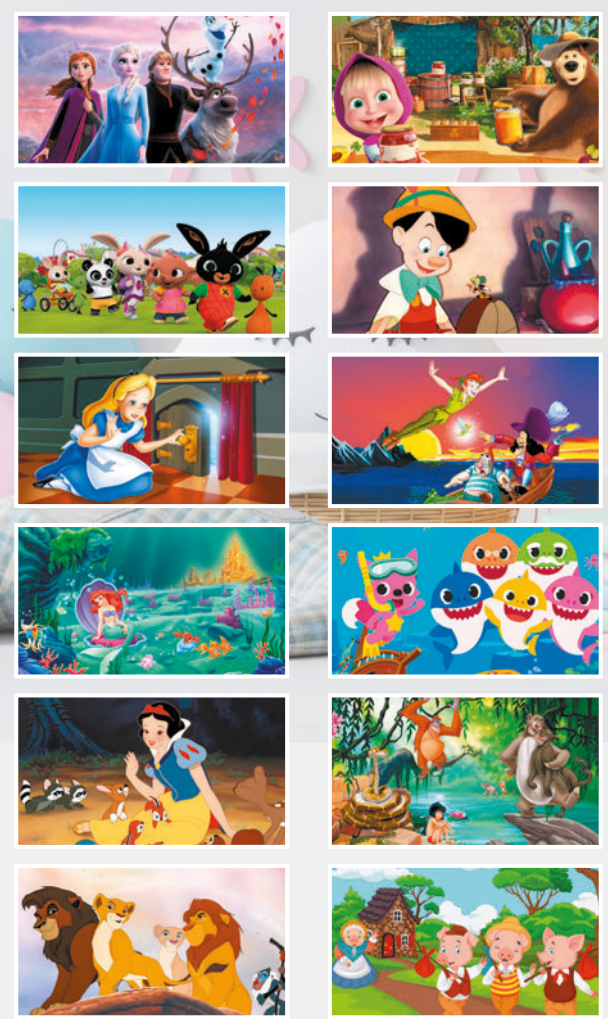

PA105 Favole
Illustrato mensile 12 fogli, carta patinata 70 gr testata termosaldata

QR code and purchase information: f.to calendario: 29x47 cm ca, f.to testata: 29x9 cm ca, 100